PROFILE
CÔNG TY

会社案内

www.isuzutec.com.vn

ISUZU TEC VIETNAM CO.,LTD

Lấy sự hài lòng của khách hàng làm bước tiến

顧客満足
一歩前進

私たちISUZU TEC VIETNAMは2013年の創業以来、「どうしたらお客様に少しでも喜んで頂ける高品質な製品を提供できるか」をテーマに、FAメカトロシステムの分野において、五十鈴グループのノウハウを学び、高い技術力を積み重ねてまいりました。
私たちは若さと情熱、そして弛まない向学心を武器に、最先端のテクノロジーに貪欲に挑戦し、日本品質の「モノづくり」をこれからもお客様にお届けしていきます。

高品質な製品を創り出すためには、お客様の視点に立った発想が出来る人材が必要です。
モノづくりを支えるのはヒトなのです。だからこそ、私たちITEC では、人材の採用・育成に最も注力しています。それは優れた人材と経験こそが「他にはない技術」を生み出し、競争力のある製品、世界中のお客様に喜んで頂ける製品に結びつくと信じているからです。

「ITECにしかつくれない製品がある」。
常に胸を張ってそう言えるよう、私たちはこれからも邁進していきます。

今後ともより一層のご支援とご愛顧を賜りますようお願い申し上げます。

イスズテックベトナム株式会社
代表取締役社長
グェン ヒン バ ルアン

Chúng tôi ISUZU TEC VIETNAM, kể từ khi thành lập vào năm 2013 với mục tiêu " Làm sao cung cấp các sản phẩm chất lượng cao để làm hài lòng khách hàng"

Trong lĩnh vực tự động hóa trong nhà máy (Factory Automation), chúng tôi đã học hỏi được những bí quyết và trình độ kỹ thuật cao từ công ty ISUZU DENGYO

Chúng tôi lấy sức trẻ, niềm đam mê và sự ham học hỏi không ngừng làm vũ khí, chúng tôi đã và đang cố gắng thử thách với nền công nghệ tiên tiến,để có thể gửi đến quý khách hàng những " Sản phẩm" mang chất lượng Nhật Bản .

Ngoài ra , để tạo ra những sản phẩm chất lượng cao, chúng tôi cần nguồn nhân lực có thể sáng tạo từ quan điểm của khách hàng .

Để hỗ trợ cho việc tạo ra các sản phẩm đó thì chính là con người . Chính vì vậy, tại ITEC của chúng tôi luôn tập trung chủ yếu vào việc tuyển dụng và đào tạo nguồn nhân lực.

Bởi vì chúng tôi tin rằng , chính những tài năng ưu tú và kinh nghiệm xuất sắc, mới có thể tạo ra "công nghệ mang tính chất khác biệt" , các sản phẩm mang tính cạnh tranh và sẽ tạo ra sự hài lòng cho khách hàng trên toàn thế giới.
Tóm lại , "Có những sản phẩm chỉ ở ITEC mới có thể làm được "
Với sự nỗ lực không ngừng chúng tôi tự tin rằng mình sẽ ngày một phát triển .

Sau này chúng tôi rất mong nhận được sự yêu thương và ủng hộ hơn nữa từ quý khách hàng.

Công ty TNHH ISUZU TEC VIETNAM
Giám đốc
Nguyễn Huỳnh Bá Luân

私ども五十鈴グループは1980年の創業以来、「顧客満足一歩前進」を永続のスローガンに掲げ、お客様密着と現場主義を行(考)動の基軸として、お客様とともに成長してまいりました。

高度化、多様化、国際化したニーズに的確にお応えできるよう、これまで培ってきた電気と機械のコア技術を基盤として、イノベーションに注力するとともに、品質の向上に弛まぬ努力で取り組んでまいります。
五十鈴グループは、どの時代においてもお客様とともに歩み、社会、環境、産業、そして未来へ貢献できる企業を目指してまいります。

“ものづくり”へのチャレンジは永遠です。お客様視点の“ものづくり”を変わらぬ使命として、お客様の「ベストパートナー」となれるよう、社員ともども一丸となり、日々精進して行く所存です。

これからも五十鈴グループの活動に、より一層のご指導、お引き立てを賜りますよう、心よりお願い申し上げます。

五十鈴電業株式会社
代表取締役社長
黒坂 靖男

Chúng tôi ISUZU DENGYO kể từ khi thành lập vào năm 1980, với khẩu hiệu " Lấy sự hài lòng của khách hàng làm bước tiến",lấy cốt lõi hoạt động (suy nghĩ) mối quan hệ khách hàng và nguyên tắc làm việc, chúng tôi đã cùng với khách hàng phát triển.

Để có thể đáp ứng chính xác nhu cầu ngày càng cao, đa dạng hóa, quốc tế hóa , chúng tôi đã tập trung đổi mới dựa trên các kĩ thuật cốt lõi của điện và máy mà chúng tôi đã xây dựng cho đến nay. Với những nỗ lực không ngừng chúng tôi sẽ và đang cố gắng cải thiện chất lượng sản phẩm ngày càng tốt hơn .

ISUZU DENGYO GROUP đặt mục tiêu trở thành một công ty có thể cùng đồng hành với khách hàng trong mọi thời đại và cống hiến cho xã hội, môi trường, và ngành công nghiệp trong tương lai.

Thách thức đối với "Tạo sản phẩm" là mãi mãi.
Mỗi ngày chúng tôi cùng toàn thể đội ngũ nhân viên đều đang cố gắng để có thể trở thành "đối tác tốt nhất" của quý khách hàng và như một sứ mệnh không thể thay đổi đối với việc "Tạo ra sản phẩm" theo quan điểm của quý khách hàng.

Chúng tôi chân thành hi vọng rằng , vẫn sẽ tiếp tục nhận được sự quan tâm và hỗ trợ hơn nữa của quý khách hàng trong tất cả mọi hoạt động của ISUZU DENGYO

ISUZU DENGYO CO.,LTD
Giám đốc
Yasuo Kurosaka

事業案内

Lĩnh vực hoạt động

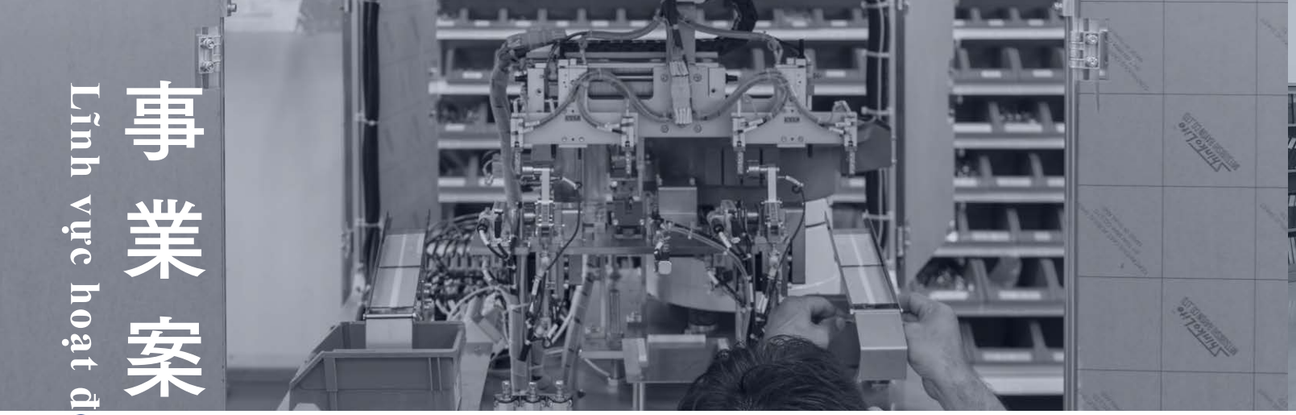

FAメカトロシステム Lĩnh vực tự động hóa trong Công nghiệp

各種自動組立装置

各企業様の省力化、合理化、および自動化に伴う設備機械を機械・電気(制御を含む)の区別無く、設計から製作、そして最終調整まで一貫して生産を行います。

Các loại máy lắp ráp tự động

Cùng với xu hướng tiết kiệm lao động , hợp lý hóa và tự động hóa của các xí nghiệp . Chúng tôi tiến hành sản xuất các thiết bị máy móc từ khâu thiết kế , sản xuất đến khâu điều chỉnh cuối cùng một cách nhất quán mà không phân biệt cơ khí , điện (bao gồm cả điều khiển) .

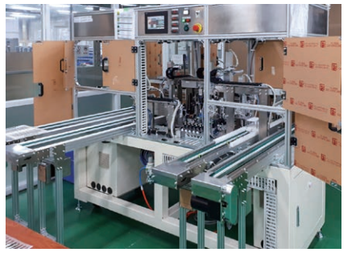

FAメカトロシステム Lĩnh vực tự động hóa trong Công nghiệp

各種自動検査装置

永年培った電子応用技術を土台に、情報処理技術とネットワーク利用の通信技術を兼ね備え、ISUZU TEC VIETNAMのノウハウを活かし、お客様の幅広いニーズにお応えしております。

Các loại máy kiểm tra tự động

Dựa trên nền tảng kỹ thuật ứng dụng điện tử mà chúng tôi đã phát triển trong nhiều năm qua, kết hợp với kỹ thuật xử lý thông tin và sử dụng mạng truyền thông, phát huy những kinh nghiệm của ISUZU TEC VIETNAM, chúng tôi đã đáp ứng hàng loạt các nhu cầu của quý khách hàng.

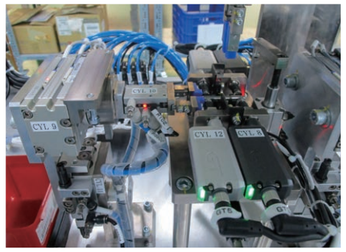

FAメカトロシステム Lĩnh vực tự động hóa trong Công nghiệp

各種自動搬送装置

搬送設備の検討・設計から製造設置までトータルで提案し、独自の搬送機器でお客様の抱える問題を解決します。当社が設計・製造した搬送機器は、多種多様な工程で生産性の向上に貢献しています。コンベアやシリンダ、センサなどを組み合わせ、用途に応じた搬送装置を提供します。

Các loại máy vận chuyển tự động.

Chúng tôi đưa ra những đề xuất tổng thể từ việc kiểm tra , thiết kế , chế tạo cho đến lắp đặt máy tự động vận chuyển, giải quyết các vấn đề vướng phải của khách hàng bằng các thiết bị vận chuyển độc nhất.
Các máy vận chuyển được thiết kế và sản xuất tại công ty của chúng tôi đang góp phần cải thiện năng suất trong các quy trình đa dạng khác nhau. Chúng tôi kết hợp băng tải, xi lanh, cảm biến, vv, để cung cấp thiết bị vận chuyển theo các ứng dụng.

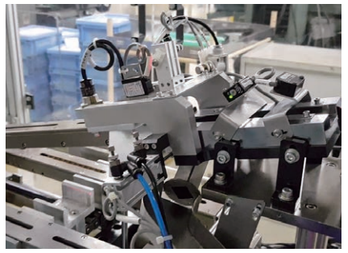

FAメカトロシステム Lĩnh vực tự động hóa trong Công nghiệp

FAロボットシステム

自動車生産設備をはじめ、半導体製造装置・液晶製造装置・FA制御システムなど、生産システムの効率化を実現する、自動化装置、ロボット開発等を行っております。ISUZU TEC VIETNAMならではの品質、コスト、安全を考慮した最適なFAシステムをご提案いたします。

Hệ thống Robot trong công nghiệp

Chúng tôi phát triển thiết bị tự động , robot, vv, để tiết kiệm chi phí lao động và nâng cao hiệu quả cho hệ thống sản xuất, bắt đầu từ các thiết bị cho ngành sản xuất ô tô đến thiết bị bán dẫn, thiết bị tinh thể lỏng và hệ thống điều khiển FA.
Tại ISUZU TEC VIETNAM chúng tôi sẽ đề xuất hệ thống FA tối ưu nhất sau khi đã xem xét an toàn, giá cả, chất lượng.

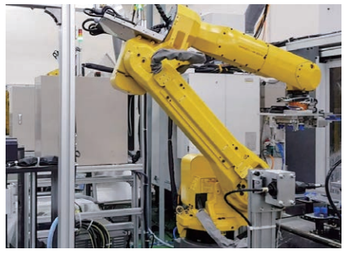

FAメカトロシステム Lĩnh vực tự động hóa trong Công nghiệp

各種治具設計・製作

製品制作や検査用の様々な治具を、ご提案から設計・製作まで承ります。試験治具や検査治具、溶接治具や加工治具など多種多様な治具製作の実績があります。治具の構想から設計・製作・組付け・調整・トライまで社内で一貫して行うことが可能です。

Thiết kế / sản xuất các loại Jig

Chúng tôi tiếp nhận từ việc đề xuất đến việc thiết kế, sản xuất các loại Jig khác nhau dùng cho việc kiểm tra và sản xuất sản phẩm.Chúng tôi có kinh nghiệm trong việc sản xuất đa dạng các loại Jig như Jig thử nghiệm , Jig kiểm tra , Jig hàn , Jig gia công, vv, ...
Tại công ty chúng tôi có khả năng thực hiện một cách nhất quán cả qui trình từ việc lên ý tưởng Jig đến việc thiết kế , sản xuất , lắp ráp , điều chỉnh , thử nghiệm.

電装システム Lĩnh vực hệ thống điện

各種電装盤・ハーネス製作

この分野では約40年のノウハウを持つ五十鈴電業(日本)の技術を学び、ここベトナムでお客様にお届けしております。分電盤、動力盤、制御盤、操作盤、中継盤など、あらゆる電装盤及びハーネス関係の設計・製作に対応することが可能です。どこよりも安全・安心・安価な製品の提供を目指します。

Sản xuất các loại tủ điện , gia công cáp

Trong lĩnh vực này, chúng tôi đã học hỏi các kỹ thuật của ISUZU DENGYO (Nhật Bản) với khoảng 40 năm kinh nghiệm, cung cấp sản phẩm cho khách hàng tại Việt Nam. Chúng tôi có khả năng đáp ứng từ việc thiết kế đến sản xuất các sản phẩm như tủ phân nguồn , tủ động lực , tủ điều khiển , tủ thao tác , tủ trung gian ...hay tất cả các thứ liên quan đến tủ điện và gia công cáp ...
Chúng tôi hướng tới việc cung cấp các sản phẩm giá rẻ, an tâm, an toàn hơn bất cứ nơi nào khác.

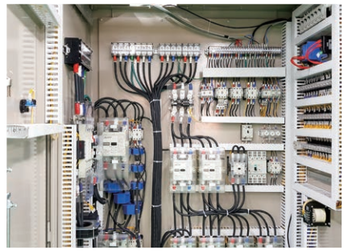

電装システム Lĩnh vực hệ thống điện

電気計装制御システム

各企業様の省力化、合理化、および自動化に伴う設備機械を機械・電気(制御を含む)の区別無く、設計から製作、そして最終調整まで一貫して生産を行います。

Hệ thống đo lường điều khiển

Cùng với xu hướng tiết kiệm lao động , hợp lý hóa và tự động hóa của các xí nghiệp . Chúng tôi tiến hành sản xuất các thiết bị máy móc từ khâu thiết kế , sản xuất đến khâu điều chỉnh cuối cùng một cách nhất quán mà không phân biệt cơ khí , điện (bao gồm cả điều khiển) .

電装システム Lĩnh vực hệ thống điện

IoT×生産管理システム
(POPシステム)

在庫管理、保全管理、生産トレサビリティ―システムetc、生産現場におけるあらゆる管理システムの構築を行います。また、生産管理システムと工場の装置とのIoTを活用したデータ連携によりお客様の『見える化』を実現いたします。

IoT x Hệ thống quản lý sản xuất (Hệ thống POP)

Chúng tôi sẽ xây dựng tất cả các hệ thống quản lý tại nơi sản xuất như là quản lý hàng tồn kho, quản lý bảo trì, hệ thống truy xuất nguồn gốc sản xuất, v.v.
Ngoài ra, chúng tôi sẽ hiện thực hóa mong muốn "nhìn thấy được" của khách hàng nhờ vào việc liên kết dữ liệu với hệ thống kiểm soát sản xuất và thiết bị của nhà máy thông qua IoT.

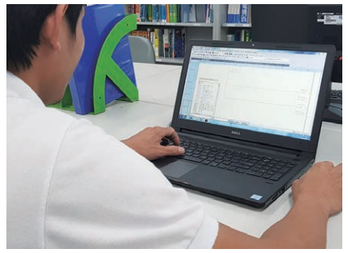

会社沿革
Lịch sử công ty

Năm 2013 2013年	Tháng 3 3月	Được cấp giấy phép đầu tư (IRC) 投資許可証(IRC)を取得
	Tháng 7 7月	Thành lập CÔNG TY TNHH ISUZU TEC VIETNAM tại Khu Công Nghiệp Nam Tân Uyên. NAM TAN UYEN工業団地にISUZU TEC VIETNAM CO.,LTDを設立
Năm 2017 2017年	Tháng 4 4月	[Hoạt động hệ thống cơ điện FA]Thành lập văn phòng thiết kế cơ khí tại quận 1, Tp. Hồ Chí Minh. 【FAメカトロシステム事業】ホーチミン市(1区)にメカ設計オフィスを開設
Năm 2018 2018年	Tháng 4 4月	[Hoạt động hệ thống cơ điện FA]Do nhu cầu mở rộng kinh doanh nên văn phòng thiết kế được chuyển đến quận Thủ Đức, Tp. Hồ Chí Minh. 【FAメカトロシステム事業】業務拡張に伴い、ホーチミン市((THU DUC区)にメカ設計オフィスを移転
Năm 2022 2022年	Tháng 1 1月	Thành lập chi nhánh ISUZU TEC VIETNAM CO.,LTD tại khu công nghiệp Quang Minh 2, Hà Nội. FA・メカトロ事業拡張に伴い、ハノイにQUANG MINH 2工業団地にハノイ事業所を開設
Năm 2024 2024年	Tháng 1 1月	Được cấp chứng nhận ISO9001:2015 (Trụ sở chính - nhà máy Bình Dương) ISO9001:2015を取得(Binh Duong本社・工場のみ認証取得)

拠点・関係会社
Trụ sở , công ty liên quan

ISUZU TEC VIETNAM Binh Duong Head Office and Factory

M1- Module 5, Lô D, Đường N2,KCN Nam Tân Uyên,
P. Khánh Bình, Tp. Tân Uyên,
T. Bình Dương, Việt Nam
TEL (+84)274-3653970 / FAX (+84)274-3653973

ISUZU TEC VIETNAM Ho Chi Minh Office

Lầu 4, Tòa nhà New City Group, 216-218 quốc lộ 13, phường Hiệp Bình Chánh,
quận Thủ Đức, thành phố Hồ Chí Minh, Việt Nam
TEL (+84)283-8977690

ISUZU TEC VIETNAM Ha Noi Factory

Lô 24, Đường Kim Hoa, KCN Quang Minh 2, xã Kim Hoa, huyện Mê Linh,
thành phố Hà Nội, Việt nam
TEL (+84)243-2020383, (+84)243-2020363

関係会社 Công ty liên kết

五十鈴電業株式会社 本社・工場
ISUZU DENGYO CO.,LTD. Trụ sở chính / Nhà máy
98-2 Tarusaka, Yokkaichi, Mie 510-8037, Japan
〒510-8037
三重県四日市市垂坂町98番地の2
TEL (+81)59-331-9395
FAX (+81)59-331-9369

五十鈴電業株式会社 鈴鹿事業所
ISUZU DENGYO CO.,LTD. Chi nhánh Suzuka
1363-1 Ifuna, Suzuka, Mie 519-0323, Japan
〒519-0323
三重県鈴鹿市伊船町1363-1
TEL (+81)59-371-8211
FAX (+81)59-371-8212

五十鈴電業株式会社 伊賀営業所
ISUZU DENGYO CO.,LTD. Văn phòng kinh doanh Iga
491-3 Hiranonakagawara, Iga, Mie 518-0828, Japan
〒518-0828
三重県伊賀市平野中川原491番地の3
TEL (+81)595-24-1261
FAX (+81)595-24-1262
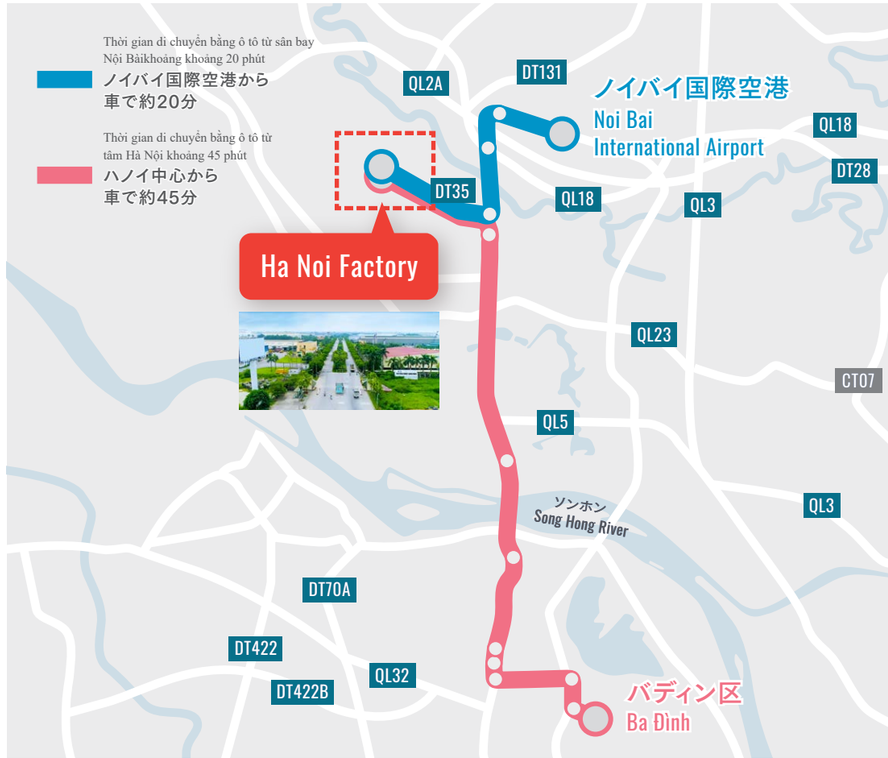
アクセスマップ
Bản đồ hướng dẫn